

添乗員同行プラン

2024.10→2025.2

アツプルツア



高台寺ライトアップと京都・奈良紅葉めぐり

高台寺秋の特別ライトアップ

東福寺(通天橋) 北野天満宮(もみじ苑)

早割対象コース
30日前までに申込みで
2,000円引き

旅行代金 **119,000円~162,000円**

出発日	3名様で1室利用	2名様で1室利用	1名様で1室利用
②12/1(日)	119,000円	124,000円	149,000円
①11/27(水)	132,000円	137,000円	162,000円

No.24-370 コース (5ポイント) 食事

1 青森空港(7:30~9:30) → 伊丹空港 → 光明寺(もみじ参道) = 世界遺産宇治平等院(鳳凰堂) = 高台寺(秋の夜間特別ライトアップ拝観) = 大津(夕食) = 琵琶湖畔(20:30) 閉 ●客室は全てレイクビュー!!

2 琵琶湖畔(9:00) = 東福寺(通天橋の紅葉) = 北野天満宮(もみじ苑) = 嵐山(渡月橋と紅葉の競演! 人気の竹林の道など約120分自由散策・昼食) = かもみじの永観堂 = 京都(18:00) 閉 ●夕食は自由食です。

3 京都(8:30) = 談山神社(十三重塔)(個人ではなかなか行きにくい紅葉の名所) = 伊丹空港 → 青森空港(15:00~17:50)

※宿泊ホテル: 滋賀県大津市/びわ湖大津プリンスホテル(洋室)
京都府京都市/京都東急ホテル(洋室)
※航空機並びに交通機関のダイヤ変更により行程が変更又は羽田経由になる場合もございます。(宿泊地を入替える場合もあります)
※利用バス会社: 大川バス又は同等クラス

箱根の紅葉名所 長安寺と河口湖もみじ回廊 箱根ラリック美術館

河口湖もみじ回廊 時之極光のトンネル

河口湖もみじ回廊 ©富士河口湖町観光連盟

早割対象コース
30日前までに申込みで
2,000円引き

旅行代金 **125,000円~138,000円**

出発日	2~3名様で1室利用	1名様で1室利用
①11/4(月)・②11/14(木)	125,000円	138,000円

No.24-371 コース (5ポイント) 食事

1 青森空港(7:30~10:00) → 羽田空港 → 海老名SA(自由昼食) = 箱根関所跡 = 十国峠(富士山展望) = 伊豆スカイライン = 伊東温泉(17:00) 閉

2 伊東温泉(8:20) = 世界遺産 韮山反射炉 = 三嶋大社 = 大涌谷(散策) = 箱根ラリック美術館(斬新な発想で話題を集めたジュエリーやガラス作品と庭園の紅葉) = 長安寺(箱根の紅葉名所) = 御殿場高原(16:30) 閉 ●御殿場高原では「時之極光イルミネーション」開催中!! 各自お楽しみ下さい。

3 御殿場高原(9:00) = 忍野八海(富士の湧水) = 河口湖もみじ回廊(梨川沿いに続く100本の巨木もみじ) = 桔梗信玄餅(工場見学) = 羽田空港 → 青森空港(20:00~21:30)

※宿泊ホテル: 静岡県伊東温泉/ホテル暖香園(和室又は洋室)
静岡県御殿場/御殿場高原ホテル(洋室)
※航空機並びに交通機関のダイヤ変更により行程が変更になる場合もあります。
※利用バス会社: 和光観光バス又は同等クラス

東海随一の紅葉名所 香嵐渓となばなの里イルミネーション

香嵐渓(待月橋) なばなの里(光のトンネル) 画像はイメージです

早割対象コース
30日前までに申込みで
2,000円引き

旅行代金 **69,800円~72,800円**

出発日	2名様で1室利用	1名様で1室利用
①11/19(火)・②11/27(水)	69,800円	72,800円

No.24-270 コース (3ポイント) 食事

1 青森空港(9:30~10:30) → 名古屋小牧空港 = 小牧(名古屋コーチンの昼食) = 川見四季桜の里(1200本の四季桜と紅葉のコントラストをお楽しみ下さい。) = 瀬戸蔵ミュージアム(やきものの博物館) = なばなの里イルミネーション(日本最大級のイルミネーションとベゴニアガーデン) = 名古屋市(21:00) 閉

2 名古屋市(9:00) = 香嵐渓(約4000本のもみじが彩る東海随一の紅葉の名所を自由散策・自由昼食) = 八丁味噌の郷(工場見学・試食) = 東名道 = 名古屋小牧空港 → 青森空港(18:00~19:00)

※宿泊ホテル: 愛知県名古屋市/ホテルルートイン名古屋栄(洋室)
※航空機並びに交通機関等のダイヤ変更により行程が変更になる場合もあります。
※利用バス会社: 名鉄観光バス又は同等クラス

第26回 全国朝市サミット in 八戸

旅行代金 **26,800円~28,800円**

館鼻岸壁で通常出店しているおよそ300店舗に加え、北海道から九州まで14の朝市団体も出店します!! 早起きして朝市に出かけよう!!

出発日	2~3名様で1室利用	1名様で1室利用
①10/19(土)	26,800円	28,800円

No.24-271 コース (2ポイント) 食事

1 花の湯(11:40) = 弘前BT(12:00) = 道の駅なみおか(12:30) = 青森駅交番前(13:20) = 道の駅おがわら湖 = 最強金運のパワースポット 蕪嶋神社参拝 = 八戸市内(16:30) 閉 ●本日の夕食は自由食です。八戸屋台村「みろく横丁」など8つの横丁をお楽しみ下さい。

2 八戸市内(5:00) = 出店数約300店以上!! 全国朝市サミット「館鼻岸壁朝市」(約150分) = ※朝食は各自、館鼻岸壁朝市でお召し上がり下さい。 = 道の駅しちのへ = (みちのく有料道路) = 青森駅交番前(10:50) = 道の駅なみおか(11:40) = 弘前BT(12:10) = 花の湯(12:30)

※宿泊ホテル: 青森県八戸市/グランドサンピア八戸(洋室又は和室)
※自由散策中の入場料は旅行代金に含まれておりません。
※利用バス会社: 弘南バス

大正ロマン 漂う湯の町 銀山温泉と 最上川舟下り

歴史文化夜景遺産
カヌーが醸し出す
リアルジュークな町並み...

日本三大急流!!

ホテル滞在中の飲物が
含まれています!
チェックイン〜チェックアウト迄
(少食時を含む) 飲物が含まれています
(アルコールは当日の23時迄となります)

旅行代金 **59,800円~65,800円**

出発日	4名様以上で1室利用	3名様で1室利用	2名様で1室利用
①11/19(火)	59,800円	63,800円	65,800円

No.24-272 コース **2ポイント**

青森駅交番前(7:10)又は五所川原BT(7:20)——弘前BT(8:30)——
——〈東北道〉——岩下こけし資料館——山刀伐峠
——尾花沢(芭蕉清風歴史資料館)——銀山温泉(16:00)泊
●早目のホテル到着です。大正ロマン漂う温泉街の散策をお楽しみ下さい。

1 銀山温泉(8:30)——新庄——古口——日本三大急流最上川舟下り——草薙——
——庄内観光物産館(昼食)——象潟——〈日本海東北・秋田道〉——
2 弘前BT(18:00)——五所川原BT(19:10)又は青森駅交番前(19:20)

※宿泊ホテル: 山形県銀山温泉/仙峡の宿銀山荘(和室)
※利用バス会社: 弘南バス

スパリゾートハワイアンズ

SS指定席!!
フラガールとの記念撮影も!!

世界最大級の露天風呂
江戸情緒与市

旅行代金 **49,800円~52,800円**

出発日	4名様で1室利用	3名様で1室利用	1~2名様で1室利用
①10/24(木)・②11/15(金) ③12/8(日)・④1/24(金)	49,800円	50,800円	52,800円

No.24-273 コース **2ポイント**

青森駅交番前(7:10)又は五所川原BT(7:20)——弘前BT(8:30)——〈東北道〉——
1 長者原 SA(弁当昼食)——〈常磐道〉——いわき湯本温泉(15:30)泊
●ハイキングの夕食後、フラガールショーをSS席でお楽しみ下さい。

2 いわき湯本温泉(9:00)——いわき市観光物産館「いわき・ら・みゅう」(買物)——
=塩屋崎(美空ひばりの歌碑)=六丁目農園(お野菜中心の60種ハイキングの昼食)=
——〈東北道〉——弘前BT(18:50)——五所川原BT(20:00)又は青森駅交番前(20:10)

※宿泊ホテル: 福島県いわき湯本温泉/スパリゾートハワイアンズホテルハワイアンズ(和室又は洋室)
※利用バス会社: 弘南バス

KOBE ルミナリエ と神戸散策

30th KOBE LUMINARIE

早割対象コース
30日前までに申込みで
2,000円引き

旅行代金 **59,800円~68,800円**

出発日	3名様で1室利用	2名様で1室利用	1名様で1室利用
①1/28(火)	59,800円	61,800円	68,800円

No.24-274 コース **3ポイント**

青森空港(7:30~9:30)——伊丹空港——〈山陽道〉——
1 世界遺産「国宝姫路城」——〈姫路バイパス〉——神戸(17:00)泊
●関西最大級の光の祭典「神戸ルミナリエ」を各自ご見学下さい。(ホテルより徒歩10分)
●メリケンパークに建つ神戸を代表するホテルです。

2 神戸(9:00)——神戸北野異人館めぐり(うろこの家など、約90分自由散策)——
——六甲カーテンテラス(日本屈指の眺望をお楽しみ下さい。)
——西の奥座敷有馬温泉(温泉街を約90分自由散策・自由昼食)——
——伊丹空港——青森空港(17:55~19:40)

※宿泊ホテル: 兵庫県神戸市/ホテルオークラ神戸(洋室)
※航空機並びに交通機関のダイヤ変更により行程が変更になる場合もあります。
※自由散策中の入場料等は旅行代金に含まれておりません。
※ご参加のお客様は、「KOBE ルミナリエ」を今後も続けていくために、1人100円の会場募金にご協力ください。
※利用バス会社: 大川バス又は同等クラス

光の王国ハウステンボスと 長崎ランタンフェスティバル

早割対象コース
30日前までに申込みで
2,000円引き

旅行代金 **128,000円~138,000円**

出発日	3名様で1室利用	2名様で1室利用	1名様で1室利用
①2/5(水)	128,000円	130,000円	138,000円

No.24-372 コース **5ポイント**

青森空港(7:30~10:00)——羽田空港——長崎空港——
1 ハウステンボス(16:00)泊 ●ハウステンボス入場券付!!
世界最大1300万球のイルミネーションをお楽しみ下さい。

2 ハウステンボス(8:30)=小説「沈黙」の舞台となった潜伏キリシタンの里 **そとめ**
(④出津教会、ド・ロ神父記念館など)——遠藤周作文学館——黒崎教会——
——出島(約60分自由散策)——大浦天主堂・グラバー園——長崎市(17:00)泊
●夕食後は各自長崎ランタンフェスティバルをお楽しみ下さい。

3 長崎(8:20)——長崎港——世界遺産・軍艦島陸上クルーズ——長崎港——
——長崎空港——羽田空港——青森空港(20:00~21:30)

※宿泊ホテル: 長崎県佐世保市/ホテル日航ハウステンボス(洋室)
長崎県長崎市/ホテルJALシティ長崎(洋室)
※航空機並びに交通機関のダイヤ変更により行程が変更になる場合もあります。
※軍艦島付近の波浪状況によっては、島に上陸できない場合もあります。
その際は同遊クルーズになりますので予めご了承ください。
※利用バス会社: 長崎遊覧バス又は同等クラス

毎年200万人以上が来場!! 北海道冬の一大イベント!! 第75回 2025 さっぽろ雪まつり

雪まつり期間中の札幌市内の夜景

早割対象コース
30日前までに申込みで
2,000円引き

旅行代金 **59,800円**

出発日	1~2名様で1室利用
①2/11(火)	59,800円

No.24-275 コース **3ポイント**

青森空港(12:00)——新千歳空港——〈道央道〉——
1 =すすきの会場(バラエティに富んだ氷像や氷彫刻をお楽しみ下さい。)=札幌(15:30)泊
●さっぽろ雪まつり大通会場を各自お楽しみ下さい。

2 出発前は大迫力の雪像の解体作業をお楽しみいただけます!! 札幌(ゆっくり10:00 出発)——
=白い恋人パーク(お菓子のテーマパーク)=サッポロビール博物館(見学)——
=千歳・支笏湖氷瀑まつり(氷の美術館)=新千歳空港——青森空港(20:00)

※宿泊ホテル: 北海道札幌市/ホテルルートイン札幌駅前北口(洋室) ※大浴場完備
※航空機並びに交通機関のダイヤ変更により行程が変更される場合もあります。
※ホテルはツインのお部屋の数に限りがあり、お取りできない場合もあります。
その際はシングルのお部屋に別れてのご案内となりますので、予めご了承ください。
※利用バス会社: 北の星観光バス又は同等クラス

オリブ香る小豆島と花の淡路島 世界遺産 姫路城

早割対象コース
30日前までに申込みで
2,000円引き

旅行代金 **123,000円~128,000円**

出発日	4名様で1室利用	3名様で1室利用	2名様で1室利用
①12/4(水)・②2/16(日)	123,000円	126,000円	128,000円

No.24-373 コース **5ポイント**

青森空港(7:30~9:30)——伊丹空港——大阪(昼食)——
1 灘の酒蔵(酒造資料館)——世界遺産「国宝姫路城」——塩田温泉(17:30)泊

2 塩田温泉(8:30)=姫路港~小豆島フェリー~福田港 = 寒霞溪(日本三大渓谷美のひとつ・片道ロープウェイ利用で空中散歩) = オリブ公園 = エンジェルロード =
=土庄港~小豆島フェリー~高松港 = 高松(うどん会席の夕食) = 高松(20:00)泊

3 高松(8:30) = エスカビル鳴門(展望) = あわじ花さじき(季節の花々の大パノラマ) =
=淡路ハイウェイオアシス(明石海峡大橋の展望) = 明石海峡大橋 =
——〈中国道〉——伊丹空港——青森空港(17:55~19:40)

※宿泊ホテル: 兵庫県塩田温泉/里湯ひととき夢乃井(和室又は洋室)
香川県高松市/高松国際ホテル(洋室)
※エンジェルロードは天候や潮位によってはご覧頂けない場合もございますので予めご了承ください。
※航空機並びに交通機関のダイヤ変更により行程が変更になる場合もあります。
※利用バス会社: 大川バス又は同等クラス

アップルツアー専用貸切車両で行く!!

紅葉の秋田内陸縦貫鉄道とマタギの里

昼食は列車内で
阿仁マタギ飯!!

旅行代金 **16,800円**

出発日 ①10/18(金) ②10/29(火)

No.24-170 コース 🍷 1ポイント 食事

青森駅交番前(6:50)=道の駅なみおか(7:30)=弘前BT(8:10)=花の湯(8:30)=
=鷹巣駅== **秋田内陸縦貫鉄道**== 阿仁マタギ駅=マタギ資料館=
=**くまぐま園(阿仁熊牧場)**== 道の駅あに・マタギの里 == 秋田犬の里 ==
=花の湯(16:30)=弘前BT(16:50)=道の駅なみおか(17:30)= 青森駅交番前(18:10)

✕ 食事
✕ 弁当
✕ 飲み物

紅葉の乳頭温泉郷 秘湯鶴の湯と名物山の芋鍋

旅行代金 **14,800円**

出発日 ①10/18(金) ②10/24(木)

No.24-171 コース 🍷 1ポイント 食事

青森駅交番前(6:40)=道の駅なみおか(7:20)=弘前BT(8:00)=花の湯(8:20)=
=玉川ダム(車窓)= 田沢湖畔 = **紅葉の乳頭温泉郷・鶴の湯**
=**名物山の芋鍋の昼食・入浴**== 山のはちみつ屋 == <東北道> ==
=花の湯(17:10)=弘前BT(17:30)=道の駅なみおか(18:10)= 青森駅交番前(18:50)

✕ 食事
✕ 弁当
✕ 飲み物

※入浴希望者は洗面用具を持参して下さい。

世界遺産中尊寺と 巖美溪の紅葉

旅行代金 **23,800円**

出発日 ①10/27(日) ②11/8(金)

No.24-172 コース 🍷 1ポイント 食事

青森駅交番前(6:30)=道の駅なみおか(7:10)=弘前BT(7:50)=花の湯(8:10)=
=<東北道>== **世界遺産・中尊寺(金色堂・菊まつり見学・前沢牛の昼食)**
=**名勝・巖美溪(散策・サハラガラスパーク見学)**== <東北道> ==
=花の湯(17:10)=弘前BT(17:30)=道の駅なみおか(18:10)= 青森駅交番前(18:50)

✕ 食事
✕ 弁当
✕ 飲み物

錦秋の十和田湖・城ヶ倉と奥入瀬溪流散策

旅行代金 **12,800円**

出発日 ①10/25(金) ②10/31(木)

No.24-173 コース 🍷 1ポイント 食事

青森駅交番前(7:10)=道の駅なみおか(7:50)=弘前BT(8:30)=花の湯(8:50)=
=道の駅こさか(日本の滝百選こさか七滝)=発荷峠展望台=休屋(乙女の像散策)=
=休屋棧橋= **十和田湖遊覧船** ~~~~~ 子ノ口棧橋 = **奥入瀬溪流散策**
(阿修羅の流れなど約50分)=奥入瀬湧水館・漂流館=笠松峠=**城ヶ倉大橋**=
=花の湯(17:00)=弘前BT(17:20)=道の駅なみおか(18:00)= 青森駅交番前(18:40)

✕ 食事
✕ 弁当
✕ 飲み物

大正浪漫がほろる スタンドクラス 秋の宮越家「離れ・庭園」一般公開と 中泊メバル膳

旅行代金 **14,800円**

出発日 ①10/20(日) ②11/2(土)

No.24-174 コース 🍷 1ポイント 食事

花の湯(6:40)=弘前BT(7:00)=道の駅なみおか(7:30)= 青森駅交番前(8:20)=
=**宮越家(ガイド付きで離れ・庭園見学)**・中泊博物館(見学) = **中泊メバル膳の昼食** =
=中泊町特産物直売所「ピュア」= **高山稻荷神社(千本鳥居)** = 道の駅十三湖高原 =
= 青森駅交番前(16:30) = 道の駅なみおか(17:20) = 弘前BT(17:50) = 花の湯(18:10)

✕ 食事
✕ 弁当
✕ 飲み物

人気のリゾートしらかみで行く日本一の大イチョウ

旅行代金 **14,800円**

出発日 ①11/16(土) ②11/24(日)

No.24-175 コース 🍷 1ポイント 食事

青森駅交番前(7:00)=道の駅なみおか(7:40)=弘前BT(8:20)=
=五所川原駅== **リゾートしらかみ号** == ウェスパ椿山駅(買物) ==
=深浦町(昼食は人気の海鮮丼定食)= 県内屈指の古刹「春光山円覚寺」=
=道の駅ふかうら「かそせいか焼村」= 北金ヶ沢 **日本一の大イチョウ** = 海の駅わんど
(わざお記念像)=弘前BT(16:40)=道の駅なみおか(17:20)= 青森駅交番前(18:00)

✕ 食事
✕ 弁当
✕ 飲み物

紅葉の薬研渓流と大間まぐろ・陸まぐろの食べ比べ

旅行代金 **15,800円**

出発日 ①10/20(日) ②10/30(水)

No.24-176 コース 🍷 1ポイント 食事

花の湯(6:50)=弘前BT(7:10)=道の駅なみおか(7:40)= 青森駅交番前(8:30)=
=むつ市=**大間崎(本州最北端の碑)**=**大間町(昼食は大間まぐろと陸まぐろ(大間牛)食べ比べ)**= **紅葉の薬研渓流(車窓)** = 奥薬研修景公園 = 道の駅よこはま =
= 青森駅交番前(17:20) = 道の駅なみおか(18:10) = 弘前BT(18:40) = 花の湯(19:00)

✕ 食事
✕ 弁当
✕ 飲み物

日帰りコースにご参加の皆様へ

■日帰りコースにつきましては、当パンフレットが最終行程表となります。出発の10分前迄にご指定の集合場所にお集まりください。(裏表紙の集合場所地図をご参照ください)

■集合場所：**青森駅交番前 道の駅なみおか 弘前バスターミナル(11番乗り場) 花の湯(専用駐車場)**

車を駐車する場合はスキー場の駐車場に停めてください。

●原則として添乗員は青森駅交番前又は弘前バスターミナルより乗車します。但し、乗車人数により途中乗下車となる場合がございますので予めご了承ください。

※日帰りコース利用バス会社：弘南バス(乗車中はシートベルトの着用をお願いします。)

アップルツアー初登場!! 秋田県最古の温泉郷

秘湯に遊ぶ極上の隠れ宿・稲住温泉

旅行代金 **66,800円**

出発日	2~4名様で1室利用
①10/21(月)・②11/4(月)	66,800円

No.24-276	コース	🍷 2ポイント	食事
1	青森駅交番前(7:10)又は五所川原BT(7:20)＝弘前BT(8:30)＝〈東北道〉＝秋田ふるさと村(昼食)＝★ 小安峡 (紅葉した溪谷と白い湯けむりのコントラストは圧巻です。)＝秋の宮温泉郷(16:00)🍷 ●秋田県最古の温泉郷で自家源泉が流しの大浴場と個室でのお食事でお過ごし下さい。	×	夕
2	秋の宮温泉郷(9:00)＝増田町(内蔵が残る町並みをガイドと散策)＝秋田まるごと市場(昼食・買物)＝ 秋田酒類製造 (酒蔵見学)＝(秋田道)＝弘前BT(17:30)＝五所川原BT(18:40)又は青森駅交番前(18:50)	×	朝

※宿泊ホテル：秋田県秋の宮温泉郷／湯けむりの宿稲住温泉(和洋室) ※温泉風呂付客室
※利用バス会社：弘南バス



大浴場と客室2つの異なる源泉を堪能

多くの文化人の著名人に愛されてきた昭和の名宿「稲住温泉」のおもてなし

- ・ウェルカムドリンクサービス! (生ビール、コーヒーなど)
- ・湯上り処で夜はアイス、朝は牛乳のサービス!
- ・おやすみ前に夜鳴きそばのご用意!
- ・浴衣処では伝統ある柄・文様をあしらった浴衣の貸出し!!

冬は一年の中で最も空気が澄んだ季節です。灯りが彩る冬の風物詩! ライトアップ&イルミネーション!!

雪と洋風建築のライトアップコラボレーション!!そして今年も弘前公園に冬の桜が咲く!!

弘前エレクトリカルファンタジー&冬に咲く桜ライトアップ

旅行代金 **12,800円**

出発日 ①11/25(土) ②2/15(土)

No.24-177

コース 🍷 1ポイント

1 五所川原BT(13:20)＝青森駅交番前(14:20)＝道の駅なみおか(15:00)＝弘前れんが倉庫美術館＝県重要文化財旧東興義塾外人教師館1階にあるサロンカフェアンジュ(夕食はお着で食べる**フランス御膳**をお召し上がり下さい。)…**弘前エレクトリカルファンタジー&冬に咲く桜ライトアップ**をお楽しみ下さい。＝道の駅なみおか(20:10)＝青森駅交番前(20:50)＝五所川原BT(22:00)

銀河鉄道の夜をテーマに34万球のイルミネーション

フラワー&ガーデン森の風イルミネーション

旅行代金 **15,800円**

出発日 ①11/23(土) ②12/7(土)

No.24-178

コース 🍷 1ポイント

1 青森駅交番前(11:40)＝道の駅なみおか(12:20)＝弘前BT(13:00)＝花の湯(13:20)＝**盛岡手づくり村**(買物)＝**フラワー&ガーデン森の風**(銀河鉄道の夜をテーマにした34万球のガーデンイルミネーションをお楽しみ下さい。)＝旬菜食健ひな野盛岡インター店(夕食は人気の**自然食ビュッフェレストラン**)＝花の湯(20:40)＝弘前BT(21:00)＝道の駅なみおか(21:40)＝青森駅交番前(22:20)

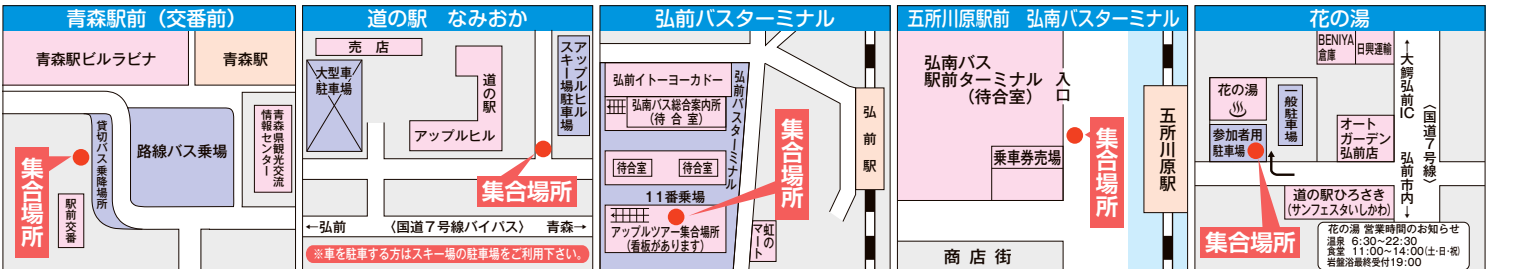

※紅葉のコースは例年の紅葉時期にあわせて企画しましたが、その年の天候状況によっては紅葉の見頃の時期が変わる場合がありますので予めご了承下さい。
※パンフレット掲載のイベントが中止又は延期の場合、ツアーを中止する場合があります。
●募集人員：44名(最少催行人員20名) ●バスガイドと添乗員が同行します。 ●乗車中はシートベルトの着用をお願いします。

お申し込みのご案内(国内募集型企画旅行条件・要約)お申込の前に必ずお読み下さい。

●お申込…申込書に必要事項を添えてお申し込み下さい。(残金は出発の10日前までにお支払い下さい。)
●お申込金(おひとり)

旅行代金	3万円未満	6万円未満	10万円未満	15万円未満	15万円以上
お申込金	5,000円	10,000円	20,000円	30,000円	40,000円

●旅行代金に含まれるもの…パンフレットに記載された日程の交通費・宿泊費・食費・入場料・観光料。 (コースにより含まれない場合もあります。またコースに含まれない交通費等の諸費用及び個人的諸費用は含みません。)

●取消料…旅行契約の後、お客様のご都合で旅行を取消される場合には旅行代金に対しておひとりにつき下記の料率で取消変更料をいただきます。
※お客様の都合で出発日及びコースを変更される場合は取消料の半額を申し受けます。
※お申込み窓口の定休日や営業時間外に取消される場合は、翌営業日の受付となります。

取消変更日	21日以前	20日前～8日前	7日前～2日前	1日前	当日	無連絡不参加
宿泊及び航空機利用	無料	旅行代金の20%	同30%	同40%	同50%	同100%
日帰り	11日以前	10日前～8日前	同30%	同40%	同50%	同100%
	無料	旅行代金の20%				
取消変更日	31日以前	30日前～15日前	14日前～8日前	7日前～2日前	1日前	当日及び無連絡不参加
イベント	無料	旅行代金の20%	同30%	同40%	同50%	同100%

●その他の事項については当社旅行業約款(標準旅行業約款同一)によります。
※このパンフレットの日程・旅行代金は令和6年9月1日現在の運賃・料金を基準にしています。

青森県知事登録第2-18号 (一社)全国旅行業協会正会員

旅行企画 弘南観光

実 施 K・GROUP

本社/〒036-8002 弘前市駅前2丁目1-2 総合旅行業務取扱管理者 伊藤由紀子

アップルツアー予約専用電話(営業時間9時30分～17時 土曜・日曜・祝日は休み)

☎ 0172-36-5117

FAX 0172-36-3312

ホームページ www.konan-kanko.co.jp Eメール kikakuka@jomon.ne.jp

※旅行開始後の一部取消または前途放棄の場合は当該旅行代金の100%
●旅行中止の場合…お客様の人数が最少催行人員に満たない時には、旅行の催行を中止することがあります。この場合には旅行催行日の14日前(日帰り旅行は4日前)までにご連絡し、お客様から当社がお預かりしている旅行代金全額をお返します。
●旅行日程・旅行代金の変更…運送機関のスケジュール・気象条件その他不可抗力による事由で、また運送機関の運賃・料金の改定により、旅行日程・旅行代金を変更する場合があります。
●特別補償…お客様が旅行中、生命、身体、又は荷物に被られた一定の損害については当社の故意、過失の有無にかかわらず特別補償規程の定めるところにより補償金及び見舞金をお支払いします。
●免責事項…次の場合当社は賠償の責任は負いません。
※天災地変、戦乱、暴動又はこれらに生ずる旅行日程の変更若しくは旅行の中止。
※お客様の法令または公序良俗に反する行為によって生じた損害。
※運送宿泊機関など、当社以外の責めによって生じた損害。
●添乗業務…原則として添乗員が同行いたしますが添乗員業務内容はあらかじめ定められた旅行日程上、団体行動を行うための必要な業務とし、行程中は添乗員の指示に従っていただきます。業務時間は原則として8時から20時といたします。

《お申し込み・お問い合わせは》

- 本社営業所 ☎ 0172-36-5111
- 五所川原営業所 ☎ 0173-35-3211
- 大館営業所 ☎ 0186-43-2301

《受託販売》
弘南バス青森総合案内所 ☎ 017-776-1476 (9時30分～17時 土・日・祝)

※ホームページはこちら

大相撲1月場所と東京湾ランチクルーズ



夕食はちゃんこ膳!!

限定25名様募集!!

(イメージ)

©(公財)東京観光財団

旅行代金 **79,800円~86,800円** 早割対象コース 30日前までに申込みで **2,000円引き**

出発日	①1/15(水) 限定1本	3名様で1室利用	2名様で1室利用	1名様で1室利用
		79,800円	80,800円	86,800円

No.24-277 コース 3ポイント

1 新青森駅(9:53~10:39) ----- 東北新幹線 ----- 上野駅 -----
 ----- 両国駅 ----- 両国国技館 [大相撲一月場所] をイスA席で十両の取組から結びの一番までお楽しみください。(14:30頃~18:00) ... 両国(18:10) 昼食

2 両国(8:30) ----- 皇居前広場(二重橋) ----- 東京タワー(メインデッキ) -----
 ----- 日の出(棧) ----- 東京湾ランチクルーズ ----- 日の出(棧) -----
 ----- 東京駅 ----- 東北新幹線 ----- 新青森駅(18:43~19:37) -----

※宿泊ホテル：東京都墨田区/第一ホテル両国(洋室)
 ※3名様1室の場合、ツインルームにソファベッド利用となります。
 ※上記コースを取消又は変更した場合は「イベント」料金の対象となります。
 ※JR並びに交通機関等のダイヤ変更により行程が変更されることもございます。
 ※利用バス会社：はとバス又は同等クラス

ランチを召し上がりながら、ゆっくりと東京のダイナミックな景色をご堪能ください。



(イメージ)

伊勢神宮(外宮)両参りとなばなの里イルミネーション



旅行代金 **59,800円** 早割対象コース 30日前までに申込みで **2,000円引き**

200mの光のトンネル (画像はイメージです。)

出発日	①12/15(日) ②1/28(火)	1~2名様で1室利用
	③2/13(木)	59,800円

No.24-278 コース 3ポイント

1 青森空港(14:50) ----- FDA ----- 名古屋小牧空港 -----
 ----- なばなの里イルミネーション(早目の夕食後約800万球におよぶ国内最大級のイルミネーションをお楽しみください。) ----- 伊勢(21:30) 昼食

2 伊勢(9:00) ----- 伊勢神宮(外宮(30分)・内宮(専門ガイド付90分)) -----
 ----- おかげ横丁(自由散策)と伊勢名物の昼食!! ----- <東名阪道> -----
 ----- 名古屋小牧空港 ----- FDA ----- 青森空港(18:40) -----

※宿泊ホテル：三重県伊勢市/ホテルルートイン伊勢(洋室) ※大浴場完備
 ※航空機並びに交通機関等のダイヤ変更により行程が変更になる場合があります。
 ※利用バス会社：名鉄観光バス又は同等クラス

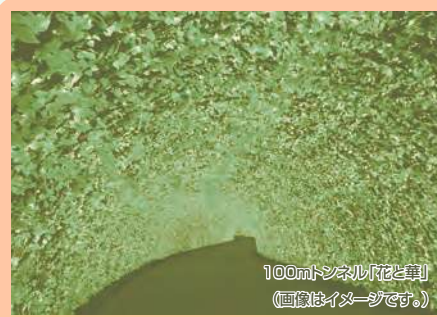

100mトンネル「花と華」 (画像はイメージです。)

光輝く、華やかな光の世界

国内最大級のイルミネーション・なばなの里へご案内いたします。世界の絶景にも選ばれた全長約200mの光のトンネルや毎年恒例「花と華」など、圧倒的な煌めきがつくる奇跡の絶景をお楽しみください。



おかげ横丁

©伊勢志摩観光コンベンション機構

伊勢神宮(宇治橋)



TOHOKU EMOTIONで優雅な1日



「TOHOKU EMOTION」はコンパートメント個室車輛、ライブキッチンスペース車輛、オープンダイニング車輛の3両編成で八戸→久慈間を走ります。三陸の海を眺めながら、お食事とスイーツを堪能できる「走るレストラン」は全席レストラン空間!!

旅行代金 **31,800円**

・出発日 ①12/7(土) 限定1本

No.24-179 コース **1ポイント** 食事

花の湯(7:10) = 弘前BT(7:30) = 道の駅なみおか(8:00) = 青森駅交番前(8:50) = 道の駅しちのへ = 道の駅みさわ = **三沢市:旬の味覚!!三沢ホッキ御膳** (ランチコース) = 久慈駅(希望者は道の駅くじで買物) = **TOHOKU EMOTION(デザートとアフタヌーンティー)** = 八戸駅 = くみちのく有料道路 = 青森駅交番前(18:30) = 道の駅なみおか(19:20) = 弘前BT(19:50) = 花の湯(20:10)

※上記コースを取消又は変更した場合は**イベント**料率の対象となります。
 ※利用バス会社:弘南バス
 ※車両及び座席の希望はお受けできませんので予めご了承下さい。
 ※写真提供:JR東日本

三沢「ホッキ御膳」vs 小川原湖「宝湖わんご丼」



旅行代金 **14,800円**

・出発日 ①12/14(土) ②12/24(金)

No.24-180 コース **1ポイント** 食事

花の湯(7:20) = 弘前BT(7:40) = 道の駅なみおか(8:10) = 青森駅交番前(9:00) = 道の駅しちのへ = 道の駅みさわ = **三沢市:旬の味覚!!三沢ホッキ御膳** (厚食) = 観光農園アグリの里おいらせ(農産物産地直売所、熱帯果樹園などをお楽しみください。) = 食のテーマパーク「八食センター」(買物) = 青森駅交番前(16:30) = 道の駅なみおか(17:20) = 弘前BT(17:50) = 花の湯(18:10)



旅行代金 **12,800円**

・出発日 ①11/30(土) ②12/15(日)

No.24-181 コース **1ポイント** 食事

花の湯(7:20) = 弘前BT(7:40) = 道の駅なみおか(8:10) = 青森駅交番前(9:00) = 道の駅しちのへ = 手作りジェラートNAMIKI = 道の駅おがわら湖 = **東北町:小川原湖旬の味覚!!宝湖わんご丼** (厚食) = 食のテーマパーク「八食センター」(買物) = 青森駅交番前(16:30) = 道の駅なみおか(17:20) = 弘前BT(17:50) = 花の湯(18:10)

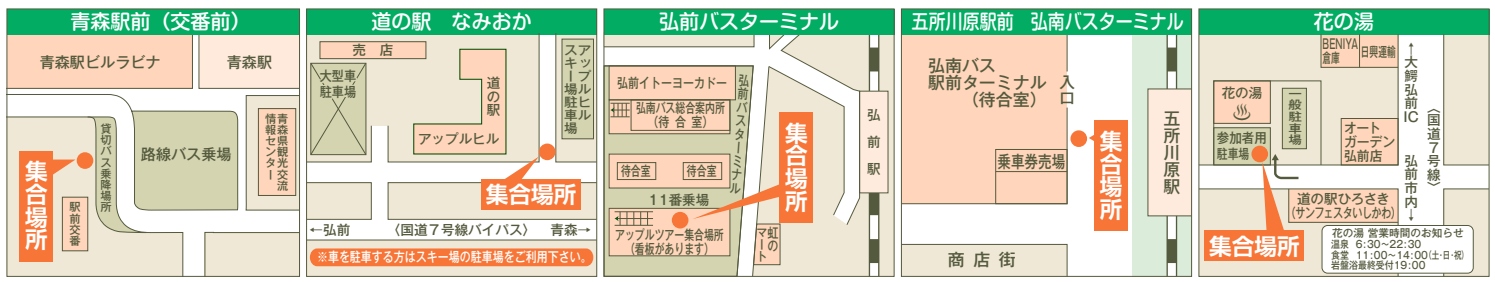

※パンフレット掲載のイベントが中止又は延期の場合、ツアーを中止する場合があります。
 ●募集人員:44名(最少催行人員20名) ●バスガイドと添乗員が同行します。 ●乗車中はシートベルトの着用をお願いします。

お申し込みのご案内(国内募集型企画旅行条件・要約)お申込の前に必ずお読み下さい。

●お申込→申込書に必要事項を添えてお申し込み下さい。(残金は出発の10日前までにお支払い下さい。)
 ●お申込金(おひとり)

旅行代金	3万円未満	6万円未満	10万円未満	15万円未満	15万円以上
お申込金	5,000円	10,000円	20,000円	30,000円	40,000円

●旅行代金に含まれるもの…パンフレットに記載された日程の交通費・宿泊費・食事代・入場料・観光料金。(コースにより一部が含まれない場合もあります。またコースに含まれない交通費等の諸費用及び個人的諸費用は含みません。)

●取消料…旅行契約の後、お客様のご都合で旅行を取消される場合には旅行代金に対しておひとりにつき下記の料率で取消変更料をいただきます。
 ※お客様都合で出発日及びコースを変更される場合は取消料の半額を申し受けます。
 ※お申込み窓口の定休日や営業時間外に取消される場合は、翌営業日の受付となります。

取消変更日	21日以前	20日前～8日前	7日前～2日前	1日前	当日	無連絡不参加
宿泊及び航空機利用	無料	旅行代金の20%	同30%	同40%	同50%	同100%
日帰り	11日以前	10日前～8日前	同30%	同40%	同50%	同100%
	無料	旅行代金の20%				
取消変更日	31日以前	30日前～15日前	14日前～8日前	7日前～2日前	1日前	当日及び無連絡不参加
イベント	無料	旅行代金の20%	同30%	同40%	同50%	同100%

●その他の事項については当社旅行業約款(標準旅行業約款同一)によります。
 ※このパンフレットの日程・旅行代金は令和6年9月1日現在の運賃・料金を基準にしています。

青森県知事登録第2-18号 (一社)全国旅行業協会正会員

旅行企画 実 施 **弘南観光** K-GROUP

本社/〒036-8002 弘前市駅前2丁目1-2 総合旅行業務取扱管理者 伊藤由紀子

アップルツアー予約専用電話(営業時間9時30分～17時 土曜・日曜・祝日は休み)

0172-36-5117

FAX 0172-36-3312

ホームページ www.konan-kanko.co.jp Eメール kikakuka@jomon.ne.jp

※旅行開始後の一部取消または前途放棄の場合は当該旅行代金の100%
 ●旅行中止の場合…お客様が最少催行人員に満たない時には、旅行の催行を中止することがあります。この場合には旅行催行日の14日前(日帰り旅行は4日前)までにご連絡し、お客様から当社がお預かりしている旅行代金全額をお返します。
 ●旅行日程・旅行代金の変更…運送機関のスケジュール、気象条件その他不可抗力による事由で、また運送機関の運賃・料金の改定により、旅行日程・旅行代金を変更する場合があります。
 ●特別補償…お客様が旅行中、生命、身体、又は荷物に被られた一定の損害については当社の故意、過失の有無にかかわらず特別補償規程の定めるところにより補償金及び見舞金をお支払いします。
 ●免責事項…次の場合当社では賠償の責任は負いません。
 ※天災地変、戦乱、暴動又はこれらのために生ずる旅行日程の変更若しくは旅行の中止。
 ※お客様の法令または公序良俗に反する行為によって生じた損害。
 ※運送宿泊機関など、当社以外の責めによって生じた損害。
 ●添乗業務…原則として添乗員が同行いたしますが添乗員業務内容はあらかじめ定められた旅行日程上、団体行動を行うための必要な業務とし、行程中は添乗員の指示に従っていただきます。業務時間は原則として8時から20時といたします。

《お申し込み・お問い合わせは》

●本 社 営業所 ☎0172-36-5111

●五所川原営業所 ☎0173-35-3211

●大 館 営業所 ☎0186-43-2301

《受託販売》
 弘南バス青森総合案内所 ☎017-776-1476(9時30分～17時 土・日・祝休)

※ホームページはこちら

日本の夕陽百選の地

由良温泉八乙女と庄内散策

世界一のクラゲ水族館！加茂水族館

旅行代金 **32,800円～37,800円**

クラゲドリームシアター

ひらりと舞うように漂うクラゲに癒されます!!

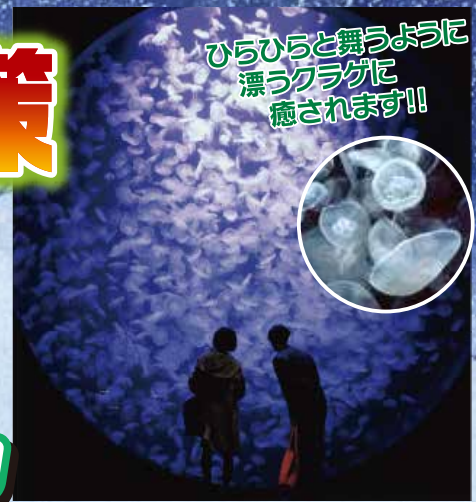

黒色出発4～7名様1室利用(赤色出発は34,800円)
 ○3名様で1部屋利用の場合は33,800円(赤色出発35,800円)
 ○2名様で1部屋利用の場合は35,800円(赤色出発37,800円)

出発日 各班80名(最少催行人員20名)

- | | | | |
|-----------|-----------|-----------|-----------|
| ①11/7(木) | ②11/10(日) | ③11/12(火) | ④11/15(金) |
| ⑤11/16(土) | ⑥11/20(水) | ⑦11/23(土) | ⑧11/24(日) |
| ⑨11/28(木) | ⑩11/29(金) | ⑪12/1(日) | ⑫12/2(月) |
| ⑬12/7(土) | ⑭12/8(日) | ⑮12/11(水) | ⑯12/14(土) |

宿泊ホテル 山形県 由良温泉/ **八乙女** (和室又は洋室)



日本海の海の幸を堪能! あわび踊り焼き付!!

夕食膳(イタメシ)

日本海ならではの絶景の夕景色!!



ホテル全景



大浴場



出羽の雪酒造資料館

酒造りの貴重な資料や美術品などを展示されています。きき酒コーナーも合わせてお楽しみ下さい。



東北地方には珍しい畳敷きの礼拝堂と日本唯一の黒いマリア像。鶴岡カトリック教会天主堂

ちょっとうれしいお楽しみ

山形市に本社を置く「でん六」の人気菓子!!
 小袋菓子を詰め合わせ体験します。詰め方次第では、12個以上入ります。バス車内のおやつにどうぞ!!



(イメージ)

庄内観光物産館では、庄内のお土産を多数取り揃えています。お買物もお楽しみ下さい。

	No.24-250	日 程	🍏2ポイント	食事
1日目		青森駅交番前(7:00)又は五所川原BT(7:10)＝弘前BT(8:30)＝花の湯(8:50)＝ 道の駅象潟ぬむの丘(昼食)＝出羽の雪酒造資料館＝ クラゲの展示種類数世界一!!加茂水族館＝由良温泉(16:30)泊 ○夕食はあわび踊り焼き付・海の幸膳をお楽しみ下さい。		× 昼 夕
2日目		由良温泉(8:30)＝善賢寺(令和6年は辰歳の御縁年!!)＝庄内観光物産館(買物・お菓子詰め合わせ体験)＝ 鶴岡カトリック教会(黒いマリア像)＝にかほ市・ホテルエクセルキクスイ(昼食)＝ 花の湯(16:40)＝弘前BT(17:00)＝五所川原BT(18:20)又は青森駅交番前(18:30)		朝 昼 ×

*1日目・2日目の昼食場所を入替えてご案内する場合がございます。
 *鶴岡カトリック教会での急な追悼ミサなどにより見学不可となる場合もございます。
 *天候や道路状況等により行程及び時間に変更になる場合もございます。
 *利用バス会社：弘南バス(バス乗車中はシートベルト着用をお願いします。)

■お部屋割りについて

- 4人以上で参加のグループには個室をご用意します。(和室)
- 個室希望(2人または3人)は、下記の追加料金でお受け致します。
- 2人で1部屋ご利用の場合は、お1人に付き3,000円増
- 3人で1部屋ご利用の場合は、お1人に付き1,000円増
- 相部屋又はおひとりでお申し込みのおお客様へ
- おひとりでお申込みの場合、相部屋での受付となります。
- 参加申込みコースに相部屋希望者がいない場合には、出発日の変更をお願いする場合がありますので、予めご了承の上お申込み下さい。

◆ご案内◆

- 35人以上の団体にはバスを貸切りにします。
- 五所川原・青森よりお申し込みの場合、JRにて弘前バスターミナルに集合して頂く場合もありますのでご了承下さい。
- バスの座席は原則交代制になります。
- お客様の申し込み人数によっては、中型バスで運行する場合があります。

お申し込みのご案内(国内募集型企画旅行取引条件説明書面)お申し込み前に必ずお読み下さい。

※このパンフレットは旅行業法第12条の4に定める取引条件説明書面及び同法第12条の5に定める契約書面を兼ねています。

この旅行は、弘南観光開発株式会社(以下当社といいます)が企画する旅行であり、この旅行に参加されるお客様は当社と募集型企画旅行契約を締結することになります。

募集型企画旅行契約の内容・条件はパンフレット、本旅行条件書、出発前にお渡しする最終旅行日程表及び当社募集型企画旅行契約約款によります。

●旅行のお申し込み方法及び契約の成立

1. 当社所定の旅行申込書に所定事項を記入のうえ、旅行費用全額を添えてお申し込みいただけます。
2. お客様との旅行契約については、旅費をお納めいただいたときに成立するものといたします。
3. 当社は電話による旅行契約の予約の申込みを受け付けることがあります。この場合電話による予約の申込みの翌日から起算して5日以内に申込書と旅費を提出していただきます。ただし、14日目にあたる日以降にお申し込みの場合は、旅行開始前の当社が指定する期日までにお支払いください。この期間内に申込書と旅費を提出されない場合には予約がなかったものとして取り扱います。

●旅行代金のお支払い

※旅行代金は出発日の21日前までにお支払いいただけます。

●旅行代金の適用…参加されるお客様のうち旅行開始日に満12歳以上の方はおとな代金、満6歳以上・12歳未満の方は子ども代金となります。但し6歳未満の幼児がバス座席を確保したり、航空機や列車等を利用する場合には実費をいただきます。

●旅行代金に含まれるもの…パンフレットに記載された日程の交通費・宿泊費・食事代・入場料・観光料金・航空保険特別料金・消費税・その他旅程による団体行動中(自由行動中を除く)の料金。(但しコースにより一部が含まれない場合もあります。またコースに含まれない交通費等の諸費用及び個人的諸費用は含みません。)

●取消料…旅行契約の後、お客様のご都合で旅行を取消しされる場合には旅行代金に対しておひとりにつき下記の取消変更料をいただきます。

※お客様の都合で出発日及びコースを変更される場合は取消料の半額を申し受けます。

お申込み窓口の定休日や営業時間外に取消される場合は、翌営業日の受付となります。

取消変更日	21日以前	20日前～8日前	7日前～2日前	1日前	当日
取消変更料	無料	同30%	同30%	同40%	同50%

※旅行開始後の一部取消し及び前途放棄または無連絡不参加の場合は当該旅行代金の100%お取消しの際は旅費を基準として所定の取消料を申し受けます。

●旅行中止の場合…お客様の人数が最少催行人員20名に満たない時には、旅行の催行を中止することがあります。この場合には旅行催行日の14日前までにご連絡し、お客様から当社がお預かりしている旅行代金全額をお返しいたします。

●旅行日程・旅行代金の変更…運送機関のスケジュール・気象条件その他不可抗力による事由で、また運送機関の運賃・料金の改定により、旅行日程・旅行代金を変更する場合があります。尚、お客様のお申し出により、旅行内容の変更がある場合は別途所要経費をいただきます。

●確定日程表…確定した主な航空機の便名及び宿泊ホテル・旅館名が記載された確定日程表は、旅行開始日の前日までに交付します。

ただし、旅行開始日の7日前以降にお申し込みがあった場合は旅行開始日当日に交付することがあります。尚、期日前であっても問い合わせいただければ手配状況についてご説明いたします。

●お客様に対する責任及び免責事項

1. 当社は旅行契約の履行にあたって、当社の故意又は過失によりお客様に損害を与えたときは、お客様が被られた損害を賠償いたします。
2. お荷物の損害については損害発生の日から起算して14日以内に当社に対して通知があったときに限り、1人15万円を限度として賠償いたします。
3. お客様が次に例示するような事由により損害を被られたときは上記の責任を負うものではありません。
 - (1)天災地変、戦乱、暴動又はこれらのために生ずる旅行日程の変更若しくは旅行の中止。
 - (2)運送、宿泊機関の事故若しくは火災又はこれらのために生ずる旅行日程の変更若しくは旅行の中止。
 - (3)官公署の命令、又は伝染病による隔離。
 - (4)自由行動中の事故
 - (5)食中毒
 - (6)盗難
 - (7)運送機関の遅延、不通又はこれらによって生ずる旅行日程の変更若しくは目的滞在期間の短縮。
 - (8)故意に法令に違反する行為を行い又は法令に違反するサービスの提供を受けている間に起きた事故。

●お客様の責任

お客様の故意又は過失により、又は法令、公序良俗・当社の約款の規定に反する行為により当社が損害を受けた場合は、お客様に損害を賠償していただきます。

●旅行契約締結の拒否および解除

当社は次に掲げる場合において、募集型企画旅行契約の締結に応じないことや、契約を解除することがあります。

(1)旅行者が当社があらかじめ明示した性別、年齢、資格、技能その他の参加旅行者の条件を満たしていないことが判明したとき。

(2)旅行者が病氣、必要な介助者の不在その他の事由により、当該旅行に耐えられないと認められるとき。

(3)旅行者が他の旅行者に迷惑を及ぼし、又は団体旅行の円滑な実施を妨げるおそれがあると認められるとき。

(4)旅行者が契約内容に関し合理的な範囲を超える負担を求めたとき。

(5)旅行者が、暴力団員、暴力団準構成員、暴力団関係者、暴力団関係企業又は総会屋その他の反社会的勢力であると認められるとき。

(6)旅行者が、当社に対して暴力的な要求行為、不当な要求行為、取引に関して脅迫的な言動若しくは暴力を用いる行為又はこれらに準ずる行為を行ったとき。

(7)天災地変、戦乱、暴動、運送・宿泊機関等の旅行サービス提供の中止、官公署の命令その他の当社の関与し得ない事由が生じた場合において、契約書面に記載した旅行日程に従った旅行の安全かつ円滑な実施が不可能となり、又は不可能となるおそれが極めて大きいとき。

(8)その他当社の業務上の都合があるとき。

●お客様による旅行契約の解除(旅行開始前)

下記の場合は取消料はいただきません。(一部例示)

(1)旅行契約内容に以下に例示するような重要な変更が行われたとき。

- a. 旅行開始日又は終了日の変更
- b. 入場する観光地、観光施設、その他の旅行の目的地の変更
- c. 運送機関の種類又は会社名の変更
- d. 運送機関の「設備及び等級」のより低いものへの変更
- e. 本邦内の旅行開始地たる空港又は旅行終了地たる空港の異なる便への変更
- f. 宿泊機関の種類又は名称の変更

(2)旅行代金が増額された場合。

(3)当社が確定日程表を表記の日までに交付しない場合。

(4)当社の責に帰すべき事由により、当初の旅行日程通りの実施が不可能となった場合。

●特別補償…お客様が旅行中、生命、身体、又は荷物に被られた一定の損害については当社の故意、過失の有無にかかわらず特別補償規定の定めるところにより補償金及び見舞金をお支払いいたします。ただし、旅行者の脳疾患、疾病、心身喪失や戦乱、核爆発、地震、噴火、津波の事故及びハングライダー等、これらに類する危険な運動による場合はこの適用をいたしません。携帯品も現金、貴重品、重要書類、撮影済のフィルム、フロッピー、CD等適用外となります。

●旅程保証

当社はパンフレットに記載した契約内容のうち、次のような重要な変更が生じた場合は、旅行代金に1%～5%の所定の率を乗じた額の変更補償金をお支払いいたします。ただし募集型企画旅行につき合計15%を上限とし、支払う変更補償金の総額が1,000円未満のときはお支払いいたしません。また、当社は、お客様の同意を得て、金銭による変更補償金の支払いに替え、これと同等またはそれ以上の価値のある物品または旅行サービスの提供をもって補償を行うことがあります。

- ①旅行開始日又は旅行終了日の変更
- ②入場する観光地または観光施設、その他の旅行目的地の変更
- ③運送機関の等級または設備のより低い料金のものへの変更
- ④運送機関の種類または会社名の変更
- ⑤宿泊機関の種類または名称の変更

※ただし天災、暴動、などの不可抗力または、運送・宿泊機関の旅行サービス提供の中止などによる場合は当社は変更補償金を支払わないことがあります。

●お客様の交替…お客様は、当社の承諾を得て、契約上の地位を別の方に譲り渡すことができます。但しこの場合当社所定の用紙に所定の事項を記入の上、所定の金額の手数料とともに当社に提出していただきます。

●欠航…天候等で出発便が欠航し、旅行催行が不可能な場合には、旅費の全額を(お申し込みの旅行窓口で)ご返金します。お帰りの便の欠航により延泊の必要がある場合には宿泊費、食事代等はお客様負担になります。

●添乗業務…原則として添乗員が同行いたしますが添乗サービス内容は原則としてあらかじめ定められた旅行日程上、団体行動を行うための必要な業務とし、行程中は添乗員の指示に従っていただきます。

業務時間帯は原則として8時から20時といたします。

●旅行中のお客様が疾病、傷害等により保護を要すると判断した場合、お客様の生命、身体、安全のため、必要な措置をとらせていただきます。その際に要した費用はお客様の負担となります。

●個人情報の取り扱いについて

当社は、旅行申込みの際に提出された申込書に記載された個人情報について、旅行者との間の連絡のために利用させていただくほか、旅行者がお申込みいただいた旅行において運送・宿泊機関等の提供するサービスの手配及びそれらのサービスの受領のための手続に必要な範囲内で利用させていただきます。

※このほか、当社は①会社及び会社と提携する企業の商品やサービス、キャンペーンのご案内②旅行参加後のご意見やご感想の提供のお願い③アンケートのお願い④特典サービスの提供⑤統計資料の作成に旅行者の個人情報を利用させていただくことがあります。

●その他の事項については当社旅行業約款(標準旅行約款 同一)によります。

●この「募集型企画旅行契約」約款は令和6年9月1日現在によります。

※このパンフレットの日程・旅行代金は令和6年9月1日現在の運賃・料金を基準にしています。旅行代金には消費税等諸税が含まれております。

青森県知事登録第2-18号(一社)全国旅行業協会正会員
旅行企画 弘南観光
実 施 K GROUP

本社/〒036-8002 弘前市駅前2丁目1-2
総合旅行業務取扱管理者 伊藤 由紀子
(営業時間9時30分～17時00分 土曜・日曜・祝日は休業)

《お申し込み・お問い合わせは》

●本社営業所 ☎ 0172-36-5111

●五所川原営業所 ☎ 0173-35-3211

●大館営業所 ☎ 0186-43-2301

<受託販売>

弘南バス青森総合案内所 ☎017-776-1476(9時30分～17時 土日祝休)

後援 弘南バス(株)

協賛
(株)産交
青荷温泉(株)
弘南建設(株)
(株)弘南運輸
(株)津軽車輛サービス
(株)岩木スカイライン

総合(国内)旅行業務取扱管理者とは、お客様の旅行を取り扱う営業所での取引に関する責任者です。この旅行契約に関し、担当者からの説明にご不明な点があれば、ご遠慮なく取扱管理者にお尋ねください。

●お申し込み・お問い合わせは